

PROYECTOS DE ACUPUNTURA URBANA, UCG 6

FUNDACIÓN SOCIAL - UTADEO

Diseño urbano participativo liderado por:

- Melanie Coronel
- Lizeth Tarrá
- Jessica Villamil
- Ma Angelica Gomez

Coordinador: prof. arq. y urbanista **Ausberto Coneo Caicedo**

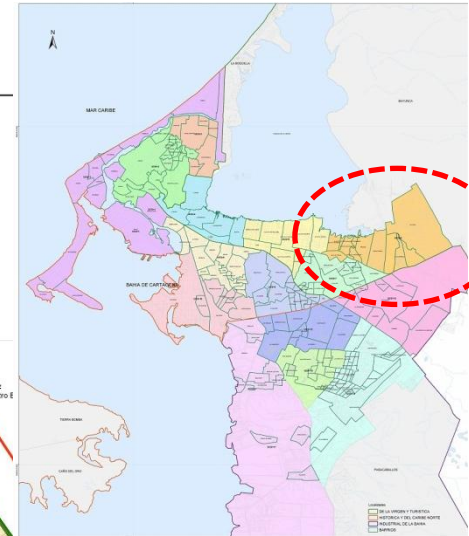
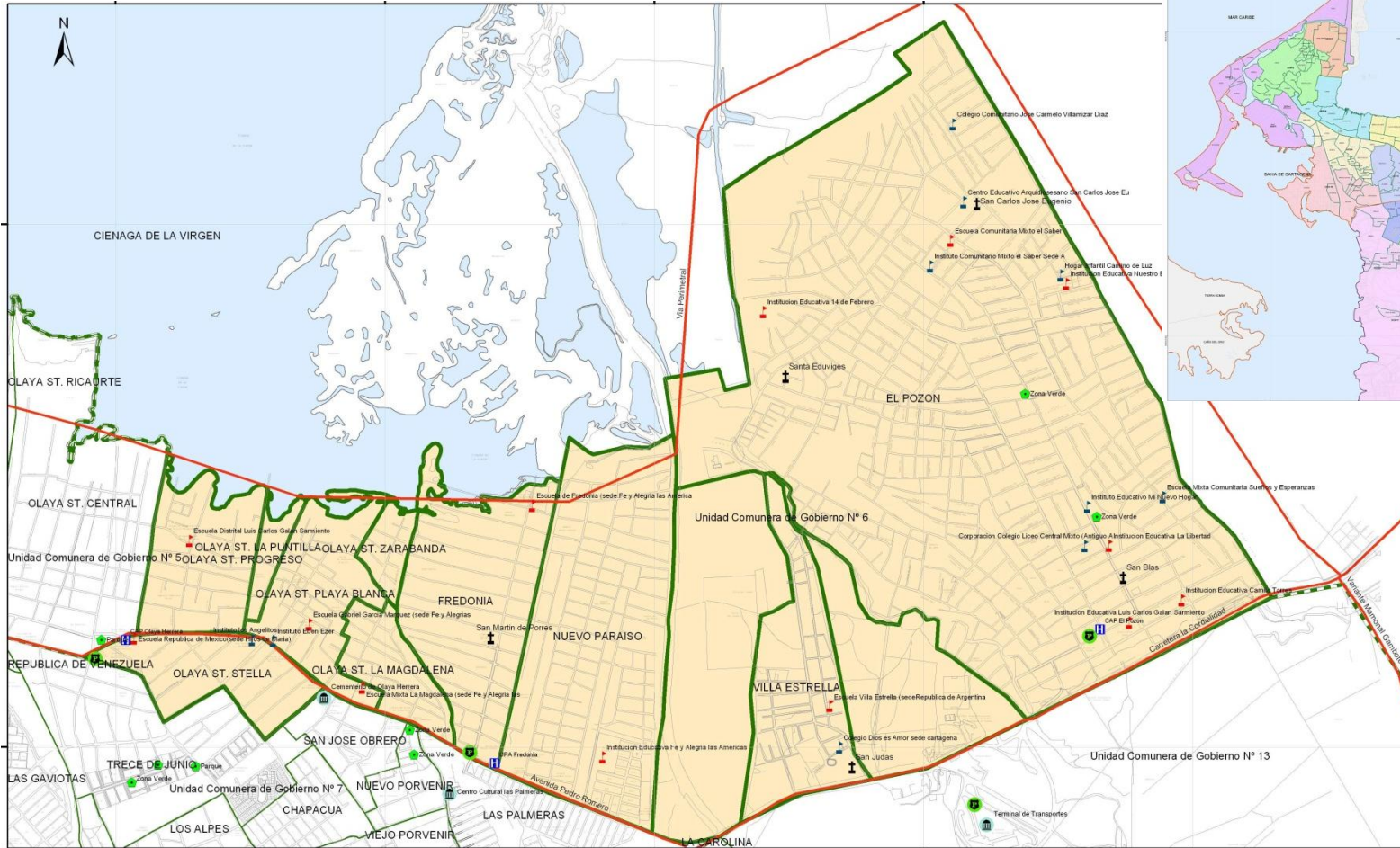

CIUDADES RESILIENTES

La resiliencia es un concepto que, aplicado a las ciudades, consiste en que estas tengan la capacidad para prepararse, resistir y recuperarse frente a una crisis.

Plataforma urbana.

Las ciudades resilientes se definen como aquellas que tienen la capacidad de recuperarse rápido de los impactos que sufre el sistema.

UN-habitat

La capacidad humana de asumir con flexibilidad situaciones límite y sobreponerse a ellas.

RAE

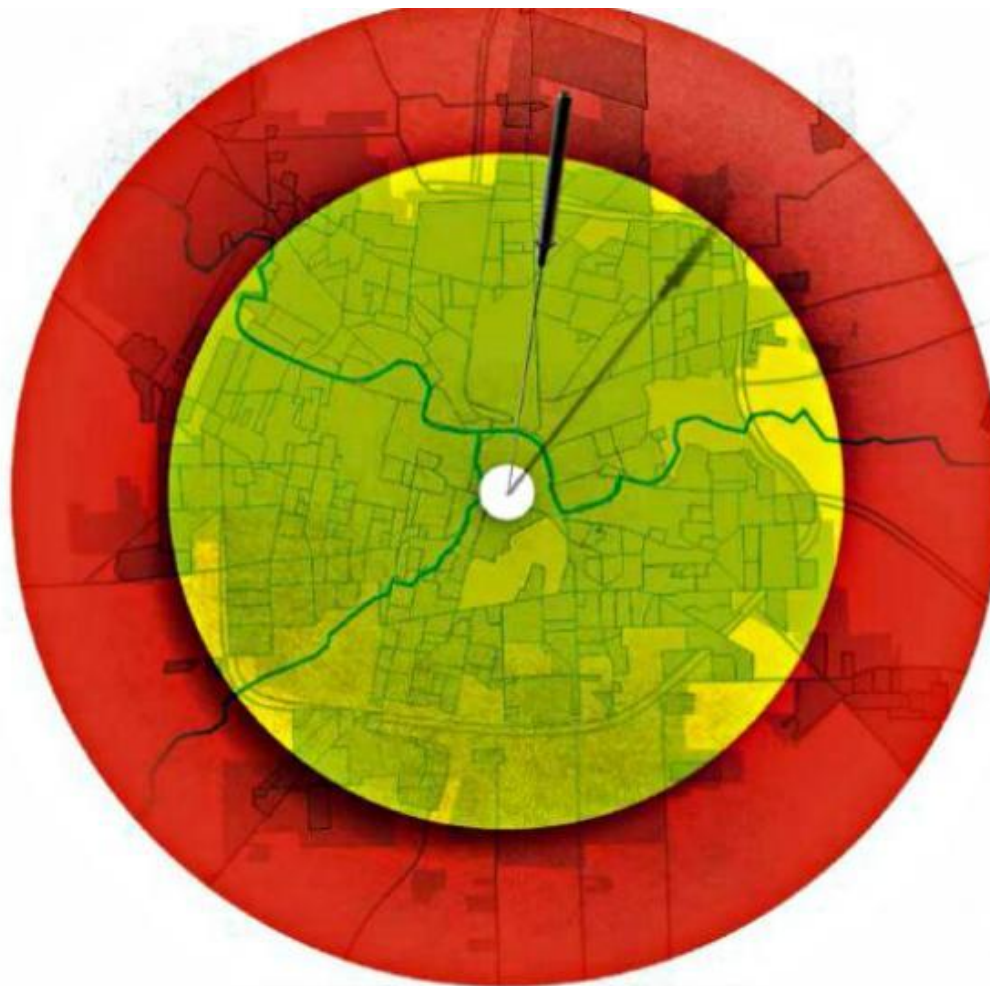

ACUPUNTURA URBANA

DEFINICION DE ACUPUNTURA URBANA

El principio de recuperar la energía de un punto enfermo o cansado por medio de un simple pinchazo, tiene que ver con la revitalización de ese punto y del área que hay a su alrededor.

J. Lerner.

El término *acupuntura* pretende reflejar un tipo de actuación puntual, muy concreta y rápida de ejecución, que se sitúa en las antípodas (opuesto) de los modelos de planificación holística, de largo recorrido y difícil gestación. Con este tipo de intervenciones, se pretende realizar acciones positivas que, después, propaguen sus beneficios al entorno y al resto de la ciudad.



CURITIBA

"Alcalde experimentado y Arquitecto visionario"

ALGUNOS EJEMPLOS DE ACUPUNTURA URBANA

Barrio La Morán, Caracas – Venezuela.





Ópera de Arame, Curitiba – Brasil.



Espacios de paz, Pinto Salinas, Caracas – Venezuela.





Santo Domingo Sabio, Medellín – Col.





DEFINICIÓN DE RECICLAJE

Es la acción y el efecto de reciclar e implica darle nueva vida a los materiales, lo que ayuda a reducir el consumo de recursos y la degradación del planeta.

Graderías con llantas , Yopal - Casanare.



Estructuras con cajas plásticas.

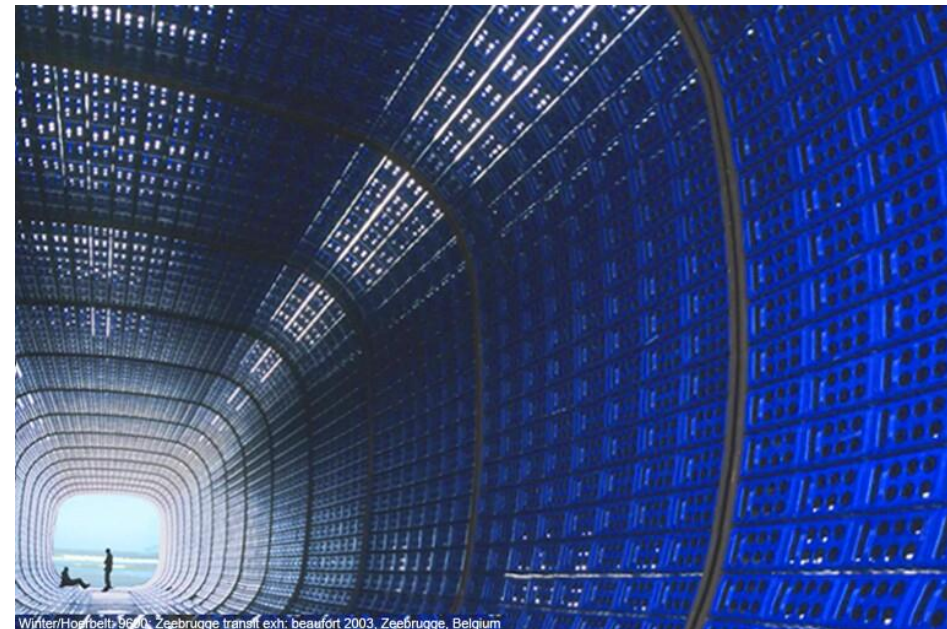

Winter/Horfbelt, 96/0, Zeebrugge transit exch' beaufort 2003, Zeebrugge, Belgium

Jardineras con llantas de autos.



Juegos para niños con llantas de autos.



Estructura de sombra con botellas plásticas.



Modulo de venta en estibas.



Vivienda con contenedores y estibas.



ACUPUNTURA URBANA – BARRIO OLAYA HERRERA

Después de un ejercicio de lectura del territorio donde participaron líderes y vecinos de la UCG 6, se escogió dentro de más de 10 puntos de conflictualidad (peleas, basuras, atracos, consumo de drogas), un espacio sin construir en la confluencia de los sectores La Magdalena, Zarabanda y Playa Blanca.









Ubicación del proyecto.



Situación antes de la intervención.





Plano general del proyecto.



Estadio de softbol.

Imágenes del proyecto.



Primera etapa de intervención.

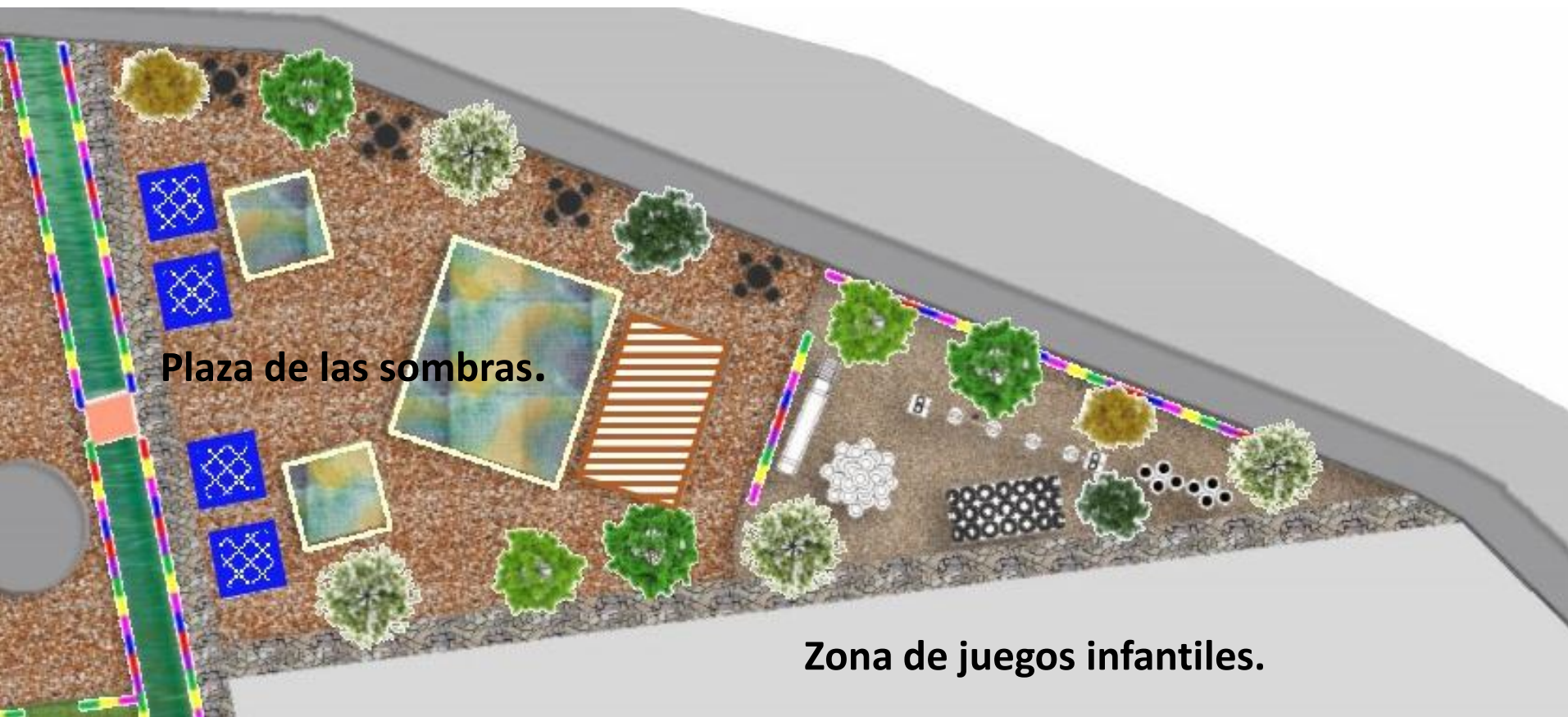

Plaza de las sombras.

Zona de juegos infantiles.

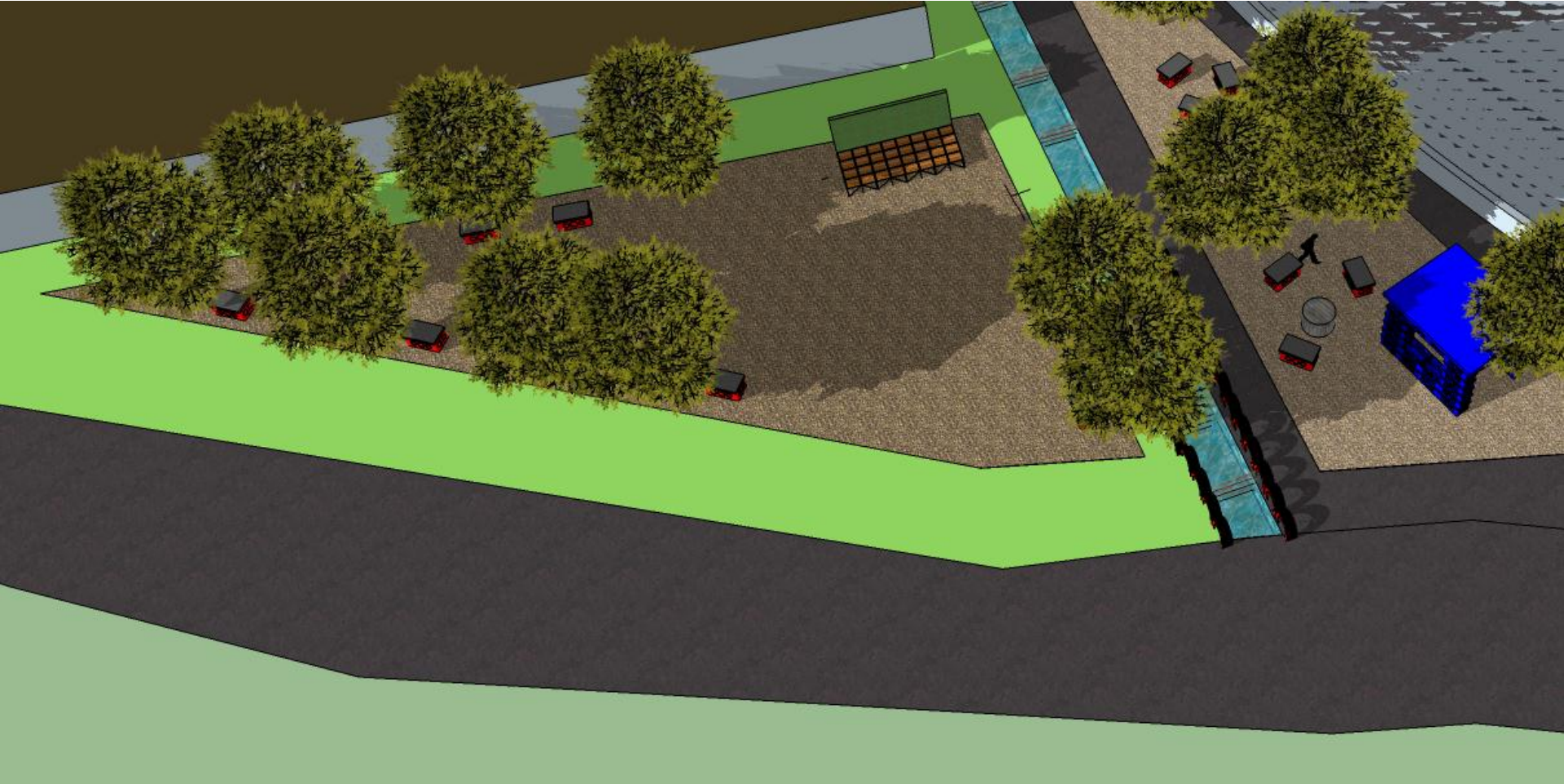

Socialización del proyecto con la comunidad.







Inicio del proyecto.



Adecuación del terreno.







Supervisión del proyecto.



Trabajo comunitario.



Trabajo comunitario.



Trabajo comunitario.



Trabajo comunitario.



Trabajo comunitario.



Trabajo comunitario.





Trabajo comunitario.

















Cine bajo las estrillas.





Antes del proyecto.



Inauguración del proyecto.





Cartagena
Competitiva y
Compatible
con el Clima



MINAMBIENTE



GRACIAS



Por encargo de:



de la República Federal de Alemania

