

Planeación Participativa Local en Bogotá: Generación de Racionalidad Colectiva y Control Social



CONTRIAL
CORPORACIÓN PARA EL CONTROL SOCIAL



www.contrial.co



[@CCONTRIAL](https://twitter.com/CCONTRIAL)



info@contrial.co

A. La Ley 1757: Promoción y protección del derecho a la participación democrática

OBJETIVO

Promover, proteger y garantizar modalidades del derecho a participar en la vida política, administrativa, económica, social y cultural, y así mismo **a controlar el poder político**. Regula la **iniciativa popular y normativa ante las corporaciones públicas, el referendo, la consulta popular, la revocatoria del mandato, el plebiscito y el cabildo abierto**; y establece las normas fundamentales por las que se regirá la participación democrática de las organizaciones civiles.

EJES ESTRUCTURALES

Los Mecanismos de Participación

La Rendición de Cuentas y el Control Social a lo público

La Coordinación para la participación (Consejo Nacional de Participación)

B. El Control Social a lo Público y la Rendición de Cuentas

¿Qué es el Control Social ?

El **Control Social** es un derecho y un deber de los ciudadanos a participar ya sea de manera individual o a través de organizaciones, redes sociales e instituciones, en la vigilancia de la gestión pública y sus resultados y se considera un elemento transversal y permanente de todo el ciclo de la política pública y ya no vinculado exclusivamente a la fase final (Art. 60).

La Rendición de Cuentas

Proceso mediante el cual las entidades de la Admón. Pública, del nivel nacional y territorial y los servidores públicos dan a conocer los resultados de su gestión a la ciudadanía, a la sociedad civil, a otras entidades públicas y organismos de control. Comprende acciones de petición de información, explicaciones y evaluación de la gestión (Art.48)

Disposiciones de la
Ley 1757

Las entidades de la Admón. Pública, del nivel nacional y territorial tienen **la obligación de rendir cuentas a la ciudadanía** en forma permanente y deben elaborar anualmente **una Estrategia de Rendición de Cuentas**, cumplimiento con los lineamientos del **Manual Único** (Art. 50 y 51)

Manual Único de
Rendición de Cuentas

El Gobierno Nacional, a través del **Departamento Administrativo de la función pública** y con el apoyo del **DNP** elaboraron el **Manual Único de Rendición de Cuentas**- Guía de Obligatoria observancia para las entidades públicas en el proceso de Rendición de Cuentas (Art.51)

C. Cronograma de la Planeación Participativa Local

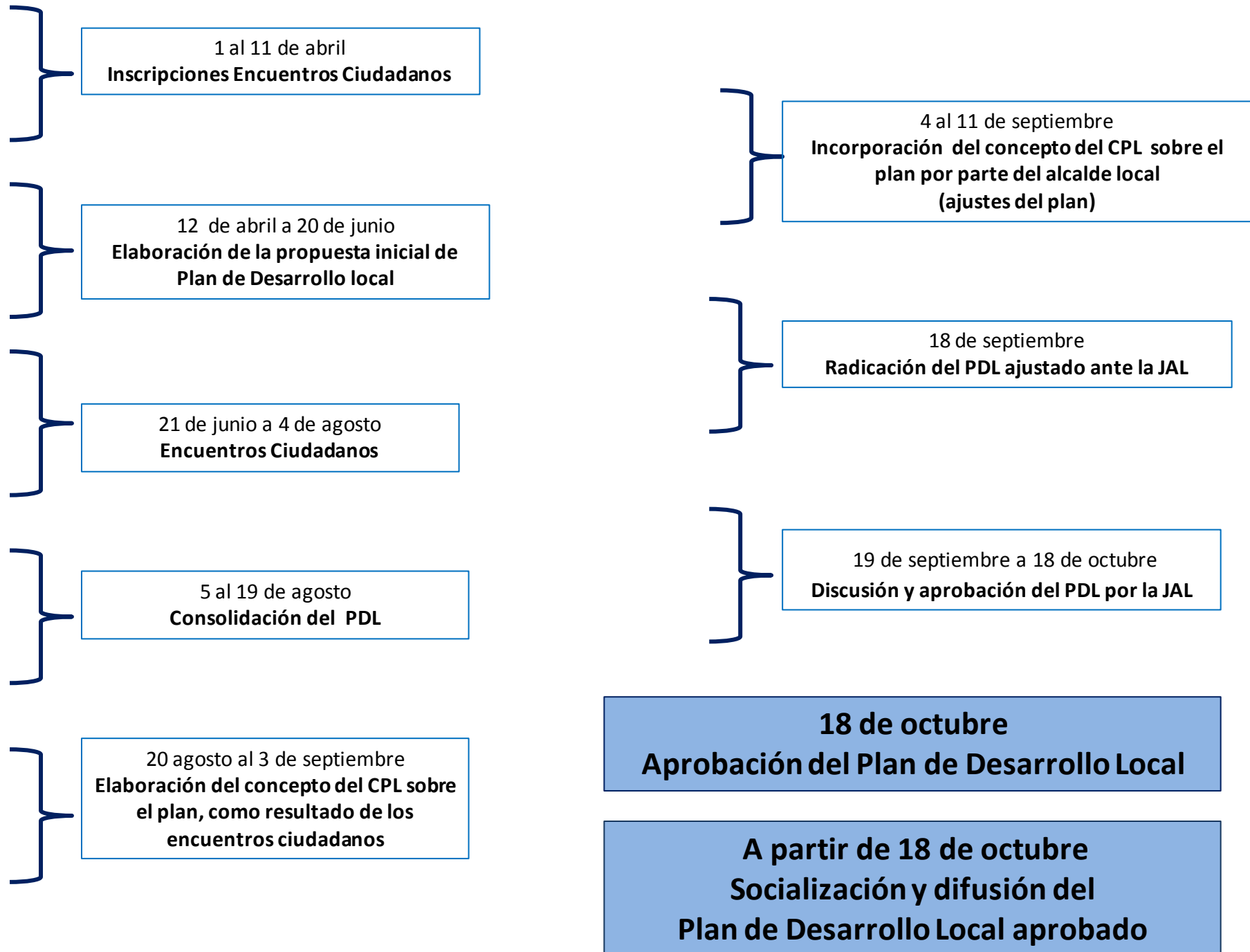

**D. Los actores de la Participación:
La sociedad civil en Bogotá (Barcas 2011)**

[**http://bit.ly/KSocialBogota2011**](http://bit.ly/KSocialBogota2011)

**Promedios pertenencia a ov seculares
Nacional vs Bogotá**

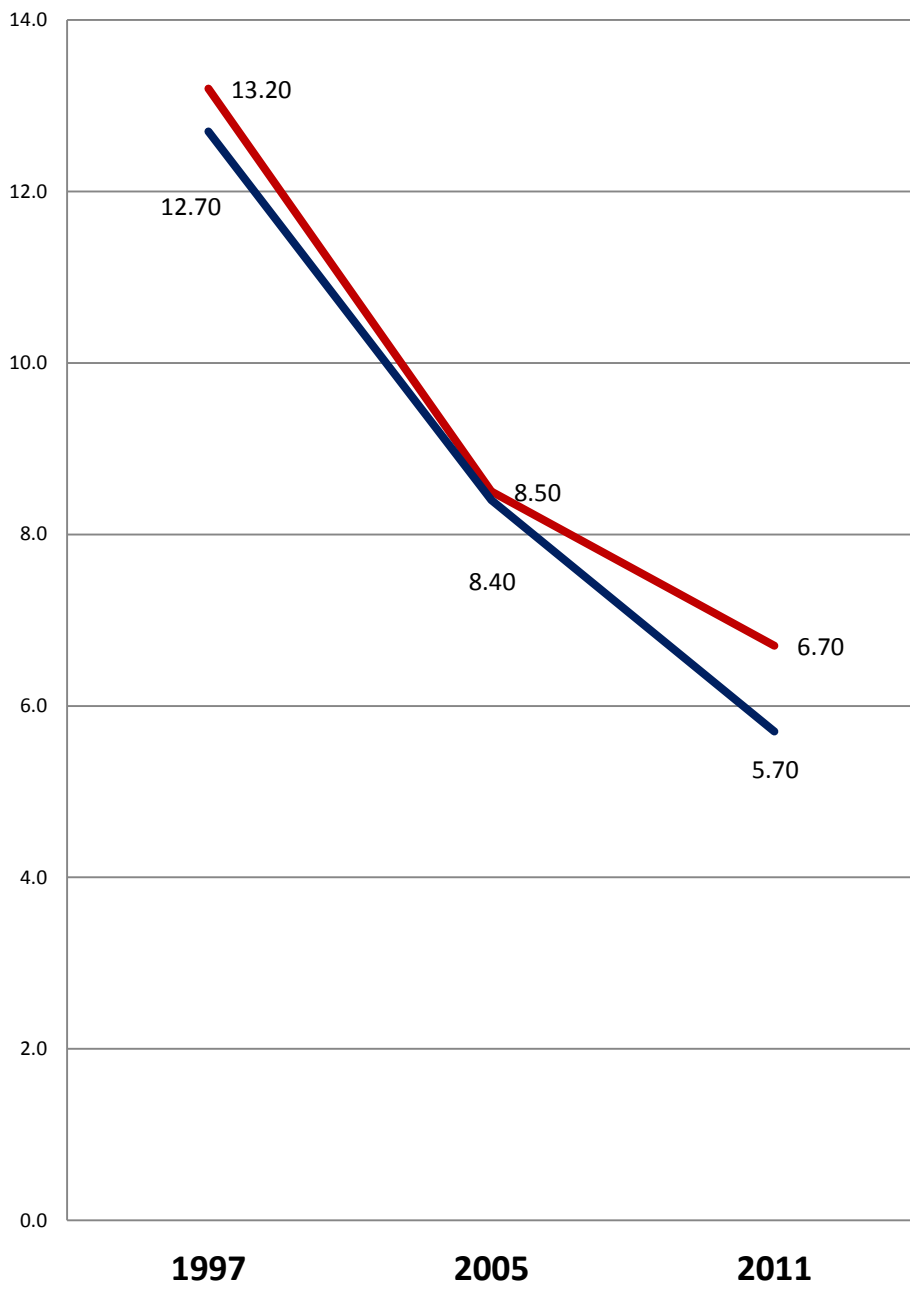

Bogotá **Nacional**

**Mecanismos de participación
Nacional vs Bogotá**

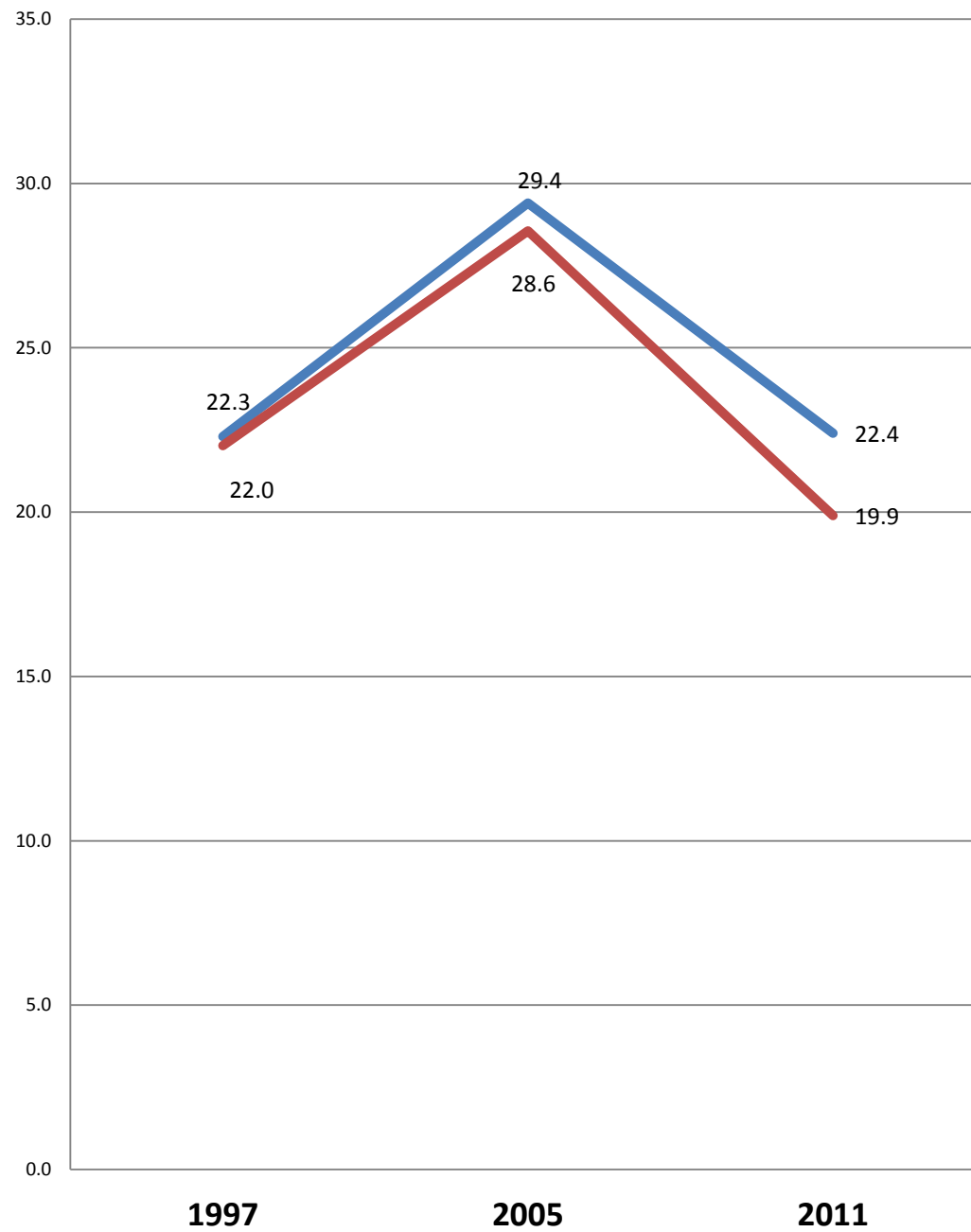

NACIONAL **BOGOTA**

Mecanismos de participación Bogotá 1997-2005-2011

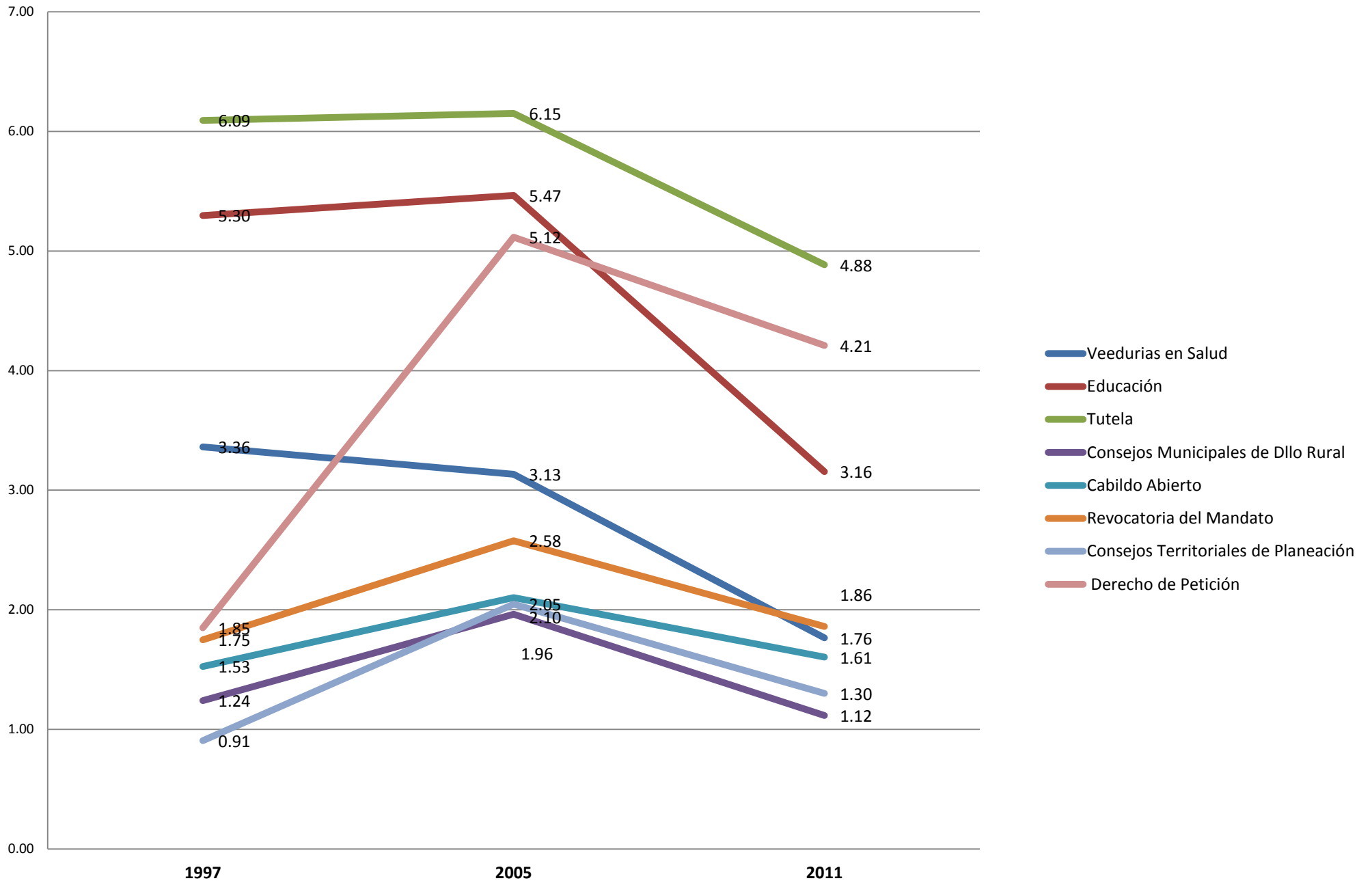

E. Experiencias de la Planeación Participativa Local, 2000-2003

Segunda Alcaldía de Mockus /Estreno del Acuerdo 13

Link artículos relacionados:

- John Sudarsky (2003). La construcción del ciudadano y la sociedad civil: Participación, Racionalidad Colectiva y Representación en Bogotá (2001-2003) desde la perspectiva de acumulación de capital social:
<http://bit.ly/ParticipacionCivilBogota2013>
- Clemencia Escallón y John Sudarsky (2001). La Formulación de los Planes de Desarrollo Local por medio de los Encuentros Ciudadanos en Bogotá : <http://bit.ly/PlanesDesarrolloLocalBogota>

1	Primer Encuentro Local	Presentación de primera Propuesta de Plan de Desarrollo por Alcalde saliente. Mezcla de recursos por objetivos. Socialización de Propuesta de Plan de Desarrollo, sus objetivos y programas. Priorización de objetivos en la Localidad. Nombramiento de comisionados locales por objetivo.
2	Primer encuentro Zonal	Formulación de problemas y soluciones Conformación de Comisiones de Trabajo Zonales por objetivo
3	Conformación de Comisiones de Trabajo Local por Objetivo	Con representantes de comisiones zonales y local, se conforma una comisión que trabaja sobre el Objetivo
4	Formulación de Programas y Perfiles de Proyectos ordenados al interior de cada programa.	Para cada objetivo se determinan los programas, PGIs, PELs y PEZ que se realizarían, ordenándolos de acuerdo a su prioridad. Se busca sobretodo agregar estos perfiles de proyecto a nivel de localidad. Se formulan hipótesis de costo por perfil de proyecto
5	Reunión con Asistencia Técnica por objetivo	Las comisiones de trabajo por objetivo se reúnen con el delegado Distrital para las localidades de cada objetivo o con algunas de las UEL respectivas. Se consultan la viabilidad técnica, jurídica y económica y se identifican los planes de las instituciones en la localidad. Se validan las hipótesis de costos.
6	Conformación de CLP ampliado	Se conforma por el CLP, el alcalde local y representantes de cada una de las comisiones de trabajo.
7	Formulación de segunda propuesta de plan de desarrollo	Ejercicio de suma cero: El CLP ampliado toma los listados de cada comisión de trabajo, suma los recursos requeridos, y ajusta hasta donde es posible suplir las necesidades de cada objetivo. Se asignan recursos por objetivos y programas, se agregan y fusionan en PGIs y PEZ. Se trazan líneas al interior de cada listado de perfiles de proyecto por programa. Se calcula la nueva mezcla de recursos por objetivo y se compara con la primera formulación del PDL presentada en el primer encuentro local. Se muestra como la nueva mezcla refleja un cambio para reflejar la priorización por objetivos realizada en primer encuentro local.
8	Segundo encuentro Zonal: Presentación de Propuestas de Solución	Se presenta el Segundo Plan de Desarrollo y los programas por objetivos, los recursos asignados y como las propuestas zonales están o no contenidas en los proyectos agregados. Explicación de interdependencias y recursos limitados. Priorización por objetivos, programas o perfiles de proyecto.
9	Preparación de Tercer Propuesta de Plan de Desarrollo	Incorporación de resultados de encuentros zonales a tercera propuesta de PDL. Ajuste de recursos,
10	Segundo Encuentro Local de Concertación.	Explicación de Proceso, presentación de trabajo en comisiones y listas de programas y perfiles de proyecto por objetivo; presentación de PDL y asignación de recursos a objetivos. Presentación de nueva mezcla de recursos. Evolución de mezcla desde primera propuesta de Plan. Priorización por Objetivos. Concertación del Plan con ediles y Alcalde local y Reglas de Ajuste de las decisiones.

DIAGRAMA DE FASES, ACTORES Y RESULTADOS DEL PROCESO

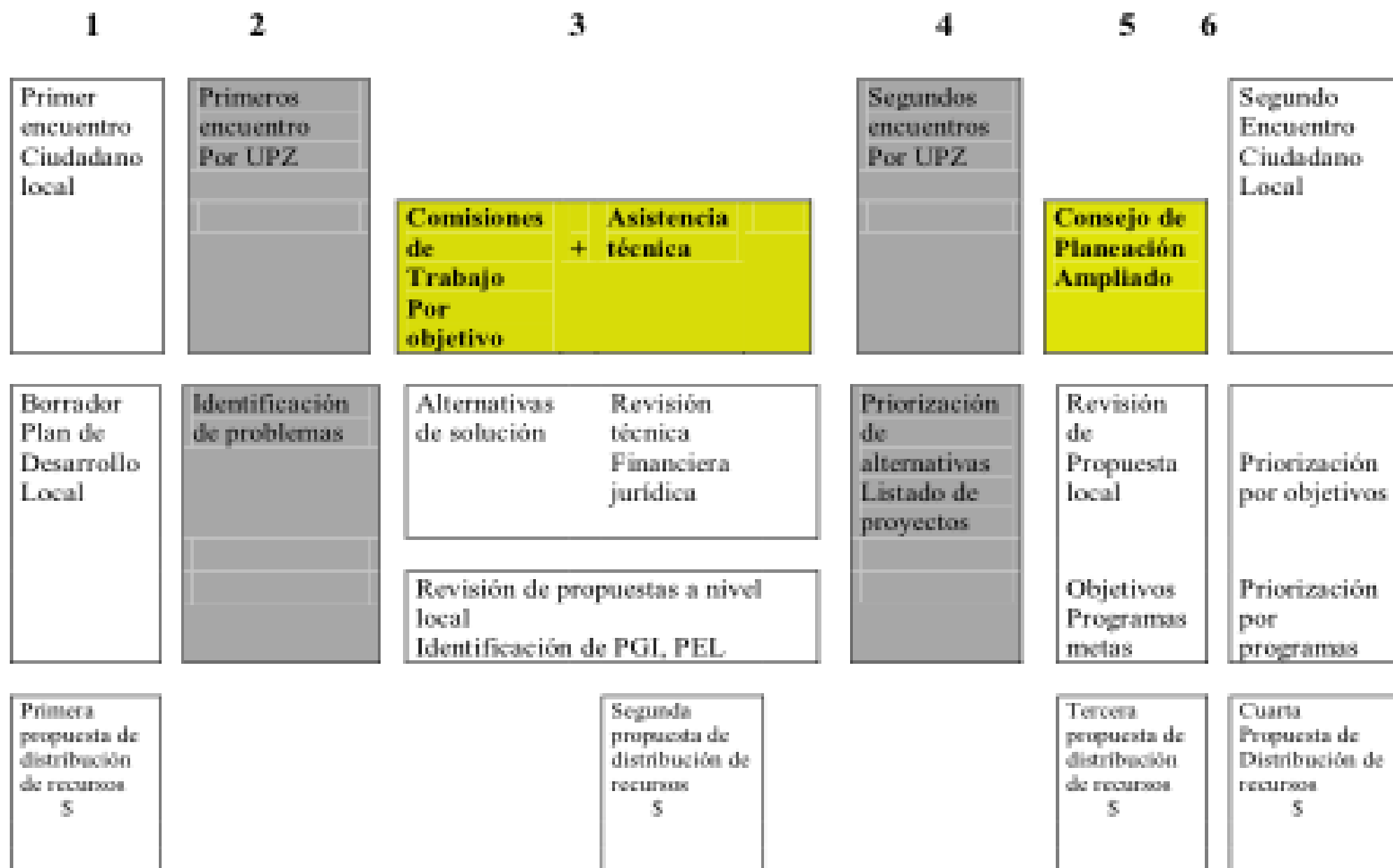

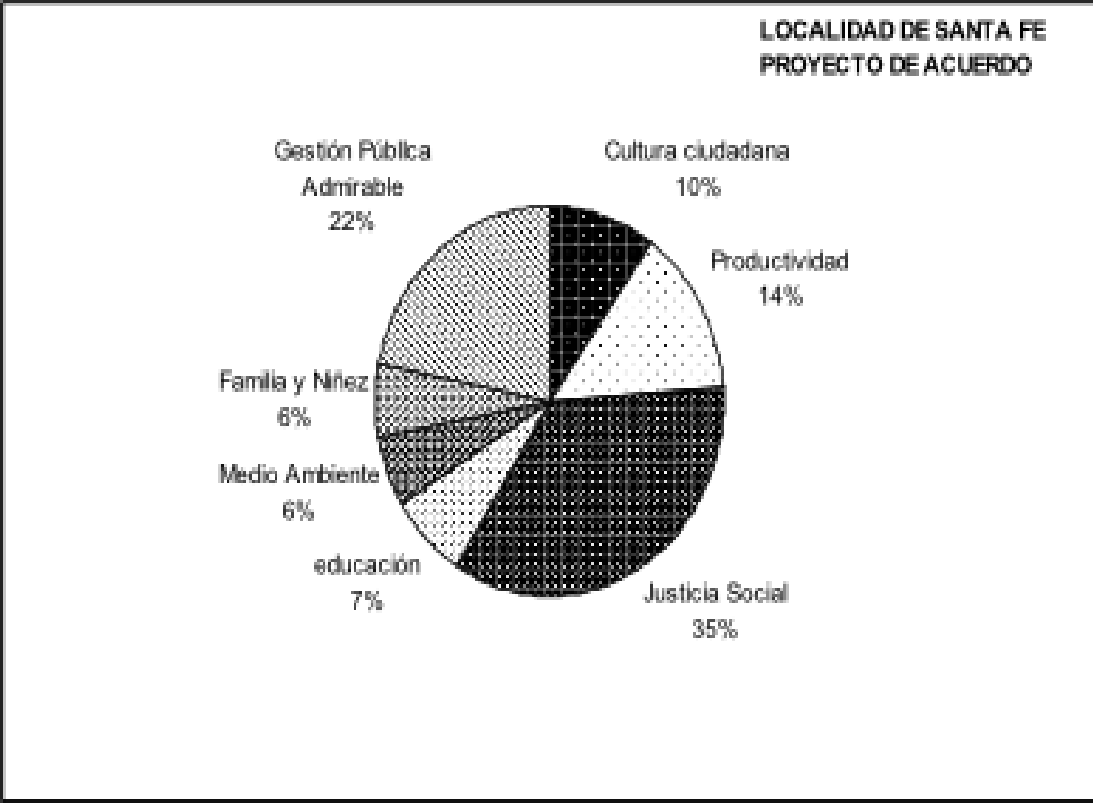
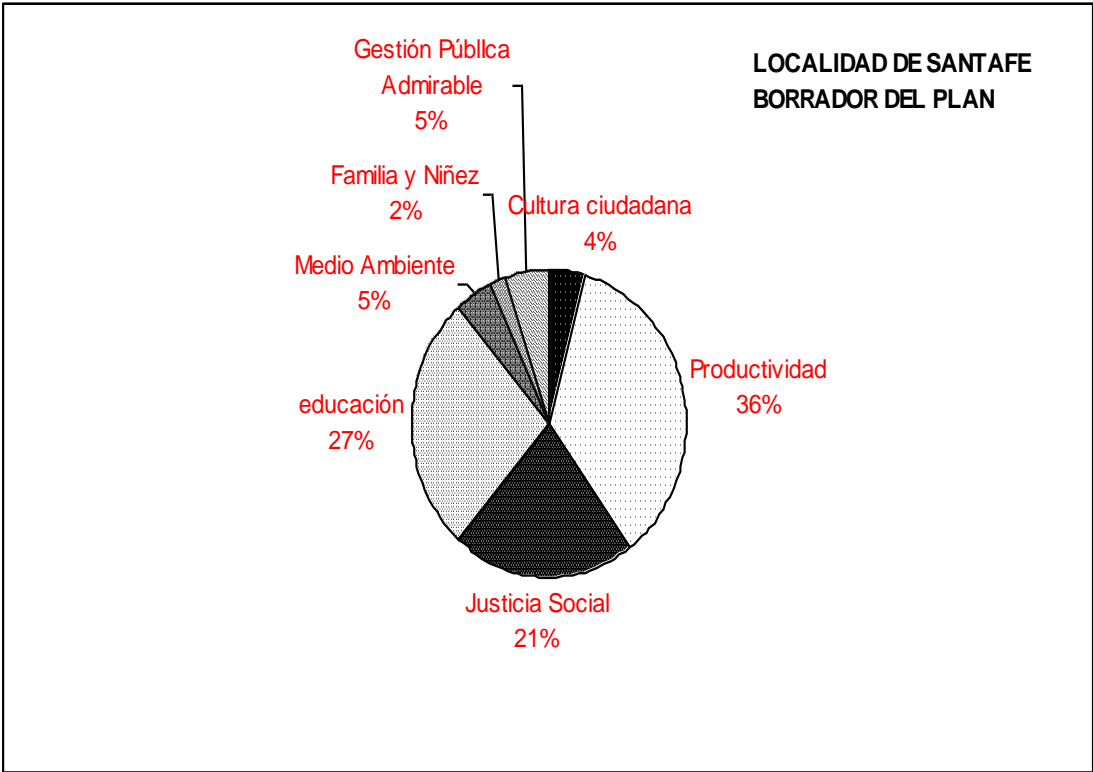

**F. Eslabonamiento Legislativo:
El problema de la Representación y la falta de identificación de a
Quien Llamar a Cuentas en Bogotá**

Eslabonamiento Legislativo
Muestra nacional - Bogotá 1997- 2005 -2011

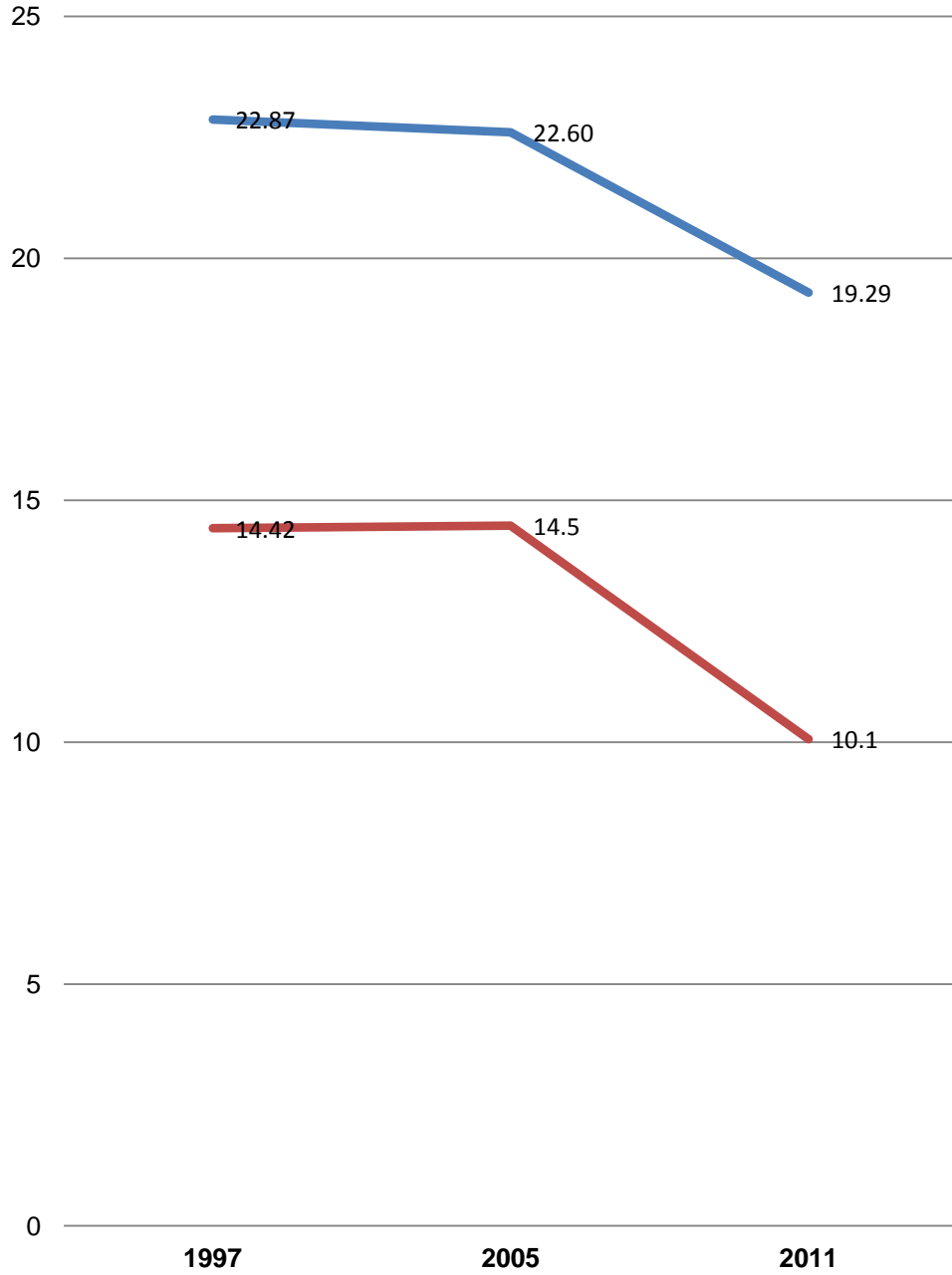

— NACIONAL — BOGOTA

Promedios Eslabonamiento legislativo por cuerpo
Bogotá 1997- 2005 -2011

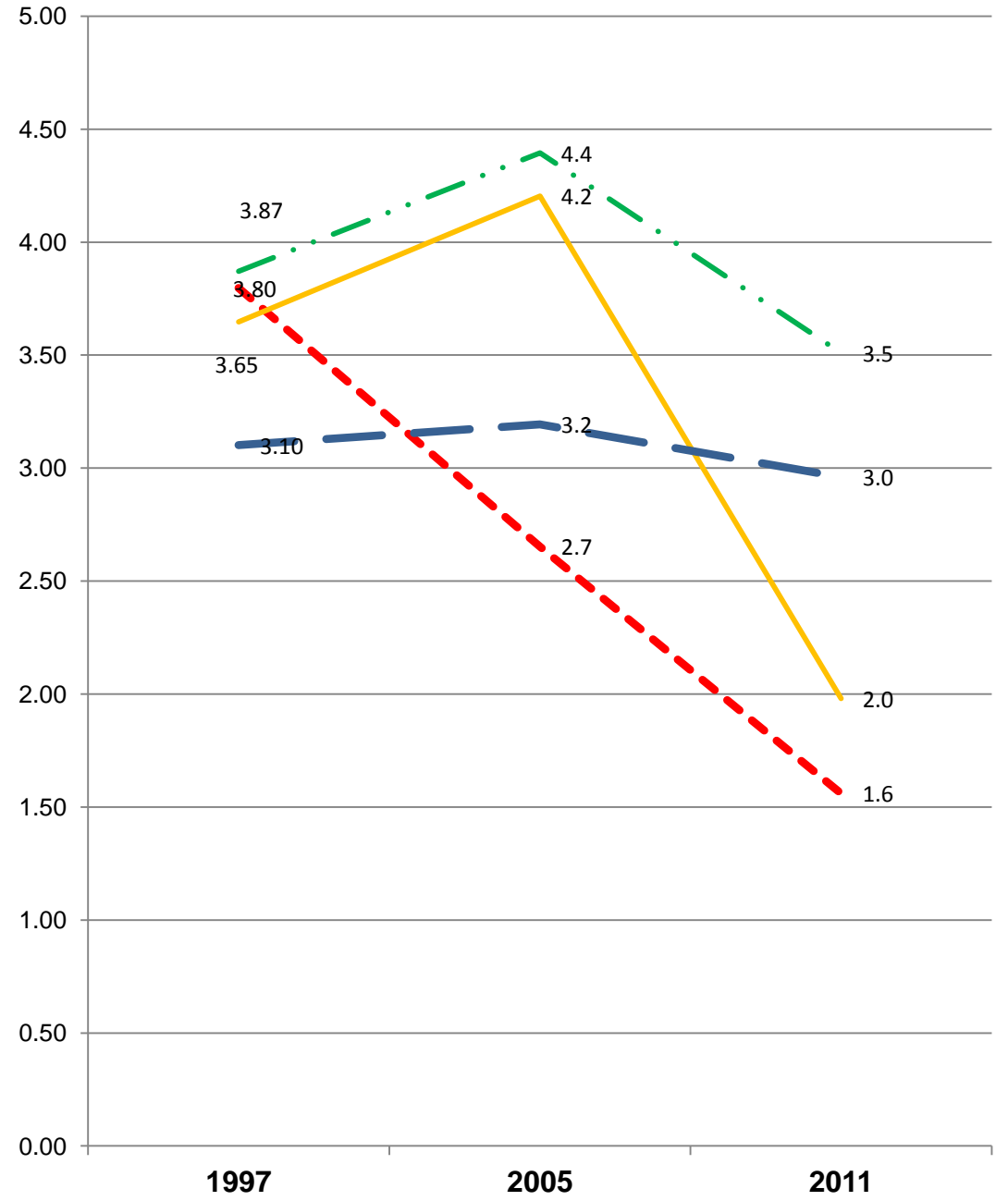

--- Concejo Municipal — JAL — Cámara de Respresentantes - · - Senado

Eslabonamiento Legislativo por tamaño del municipio

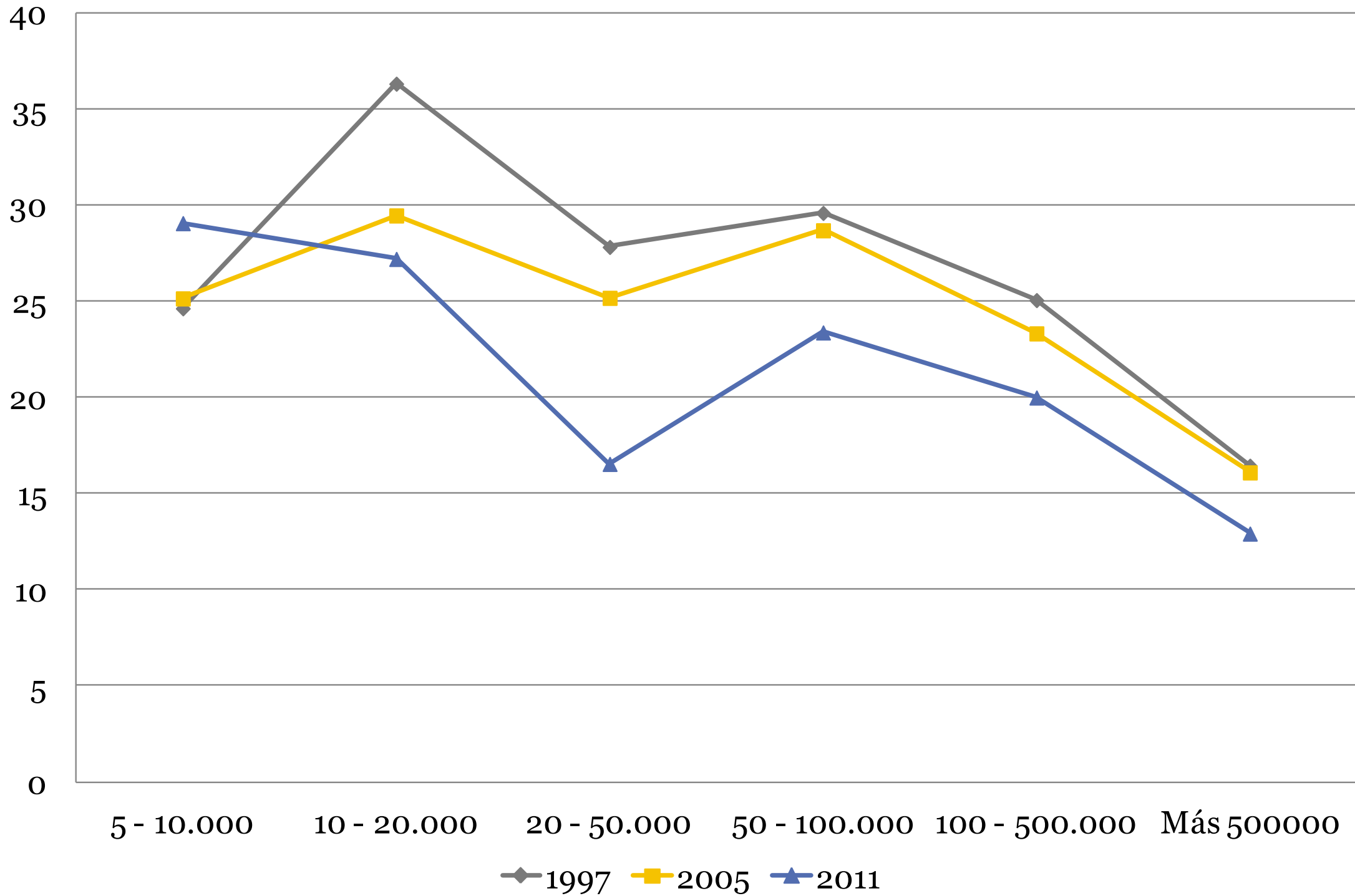



Rama Ejecutiva

(Presidente, Alcaldes, Gobernadores, Alcaldes Locales)

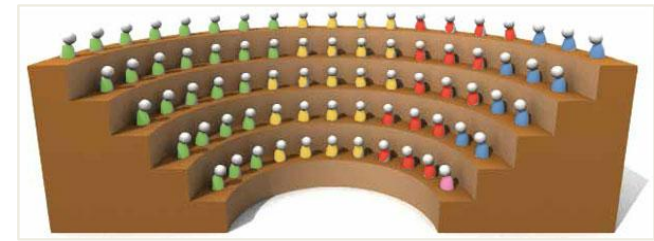

Rama Legislativa

(Senado, Cámara, Concejos Municipales, Asambleas Departamentales, JAL)

Control Político



Acción Legislativa

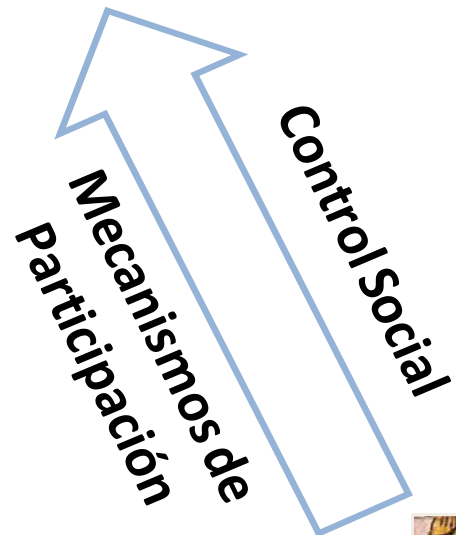

**Ciudadanía
Sociedad Civil**

**G. El Mapa Político del Concejo de Bogotá:
Resultados de la simulación como si existiera sistema electoral
mixto en base a votación en elecciones 2015**

<http://bit.ly/MapaPolíticoConcejo2016-2019>

Mapa de Distritos Uninominales-Concejo de Bogotá

Distrito (DUN)
DUN 1: Suba_ El Prado/ Britalia
DUN 2: Suba_ Niza/ Casablanca
DUN 3: Suba _Tibabuyes
DUN 4: Suba_ El Rincón
DUN 5: Usaquén Verbenal/Toberín
DUN 6: Usaquén_ Chapinero/Chicó
DUN 7: Galerías_ Chapinero - Mártires
DUN 8: Pardo Rubio_ Santa Fe _ Candelaria
DUN 9: San Cristóbal / San Blas _ 20 de Julio
DUN 10: Ciudad Usme_ Los Libertadores_ Sumapaz
DUN 11: Usme/ Comuneros _ Gran Yomasa / Ciudad Bolívar _El Tesoro
DUN 12: Bosa Central
DUN 13: Bosa Occidental
DUN 14: Bosa Apogeo _Ciudad Bolívar/ Ismael Perdomo_Jerusalen
DUN 15: Ciudad Bolívar/ Lucero_ Arborizadora_San Francisco
DUN 16: Kennedy /Timiza_Carvajal _ Puente Aranda/Muzú
DUN 17: Kennedy/ Patio Bonito
DUN 18: Kennedy Américas _Castilla_Tintal Norte
DUN 19: Kennedy Central /Gran Britalia_Corabastos
DUN 20: Fontibón/ San Pablo_Modelia
DUN 21: Engativá / Garcés Navas
DUN 22: Engativá/ Boyacá Real_ Bolivia_ Sta. Cecilia
DUN 23: Engativá/ Minuto de Dios_ Las Ferias
DUN 24: Teusaquillo_ Barrios Unidos
DUN 25: Rafael Uribe / Marruecos_Diana Turbay
DUN 26: Tunjuelito_ Rafael Uribe/Quiroga
DUN 27 : Antonio Nariño_ Puente Aranda

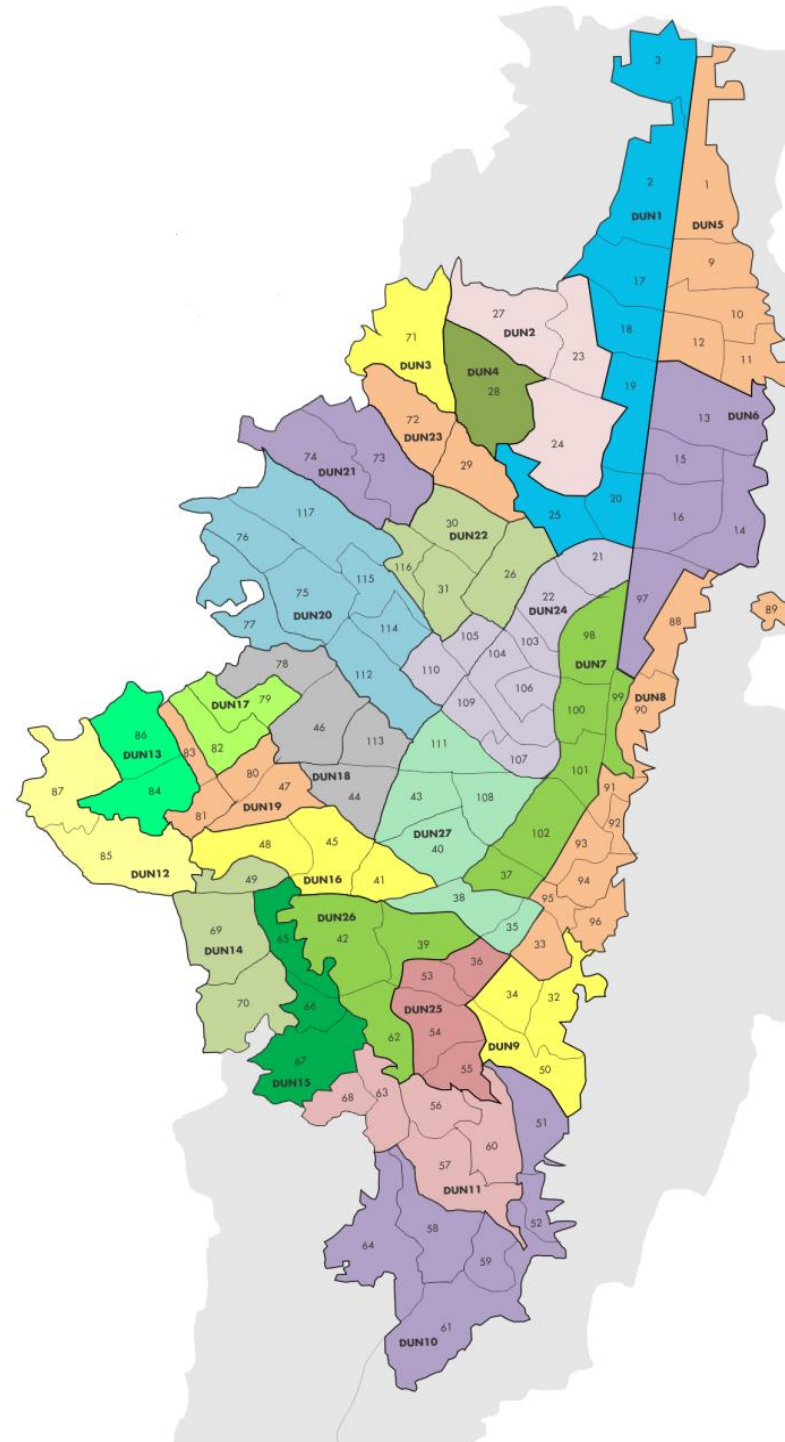

Promedio por DUN 291.807 habitantes

Distrito (DUN)	Mayor Votación			2 Mayor Votación			3 Mayor Votación			4 Mayor Votación			5 Mayor Votación		
	Partido	Nombre Candidato	Votos	Partido	Nombre Candidato	Votos	3ra Mayor Votación	Nombre Candidato	Votos	4ta Mayor Votación	Nombre Candidato	Votos	5ta Mayor Votación	Nombre Candidato	Votos
DUN 1: Suba_ El Prado/ Britalia	CENTRO DEMOCRATICO	LISTA CERRADA/ 2° reglón ANGELA SOFIA GARZON	19.234	ASI	JUAN CARLOS FLOREZ ARCILA	3.999	CAMBIO RADICAL	JOSE DAVID CASTELLANO S ORJUELA	1.846	ALIANZA VERDE	JORGE EDUARDO TORRES CAMARGO	1.786	P.LIBERAL	HORACIO JOSE SERPA MONCADA	1.692
DUN 2: Suba_ Niza/ Casablanca	CENTRO DEMOCRATICO	LISTA CERRADA	13.750	ASI	JUAN CARLOS FLOREZ ARCILA	2.331	P.LIBERAL	HORACIO JOSE SERPA MONCADA	1.492	MIRA	GLORIA STELLA DIAZ ORTIZ	1.378	UNION PATRIÓTICA	LISTA CERRADA	1.294
DUN 3: Suba_ Tibabuyes	CENTRO DEMOCRATICO	LISTA CERRADA	5.771	P.LIBERAL	JOSE YAMID SANMIGUEL	1.542	MIRA	GLORIA STELLA DIAZ ORTIZ	1.234	UNION PATRIÓTICA	LISTA CERRADA	742	P.LIBERAL	HORACIO JOSE SERPA MONCADA	705
DUN 4: Suba_ El Rincón	CENTRO DEMOCRATICO	LISTA CERRADA	5.860	MIRA	GLORIA STELLA DIAZ ORTIZ	1.317	ALIANZA VERDE	EDWARD ANIBAL ARIAS RUBIO	961	UNION PATRIÓTICA	LISTA CERRADA	755	P.LIBERAL	HORACIO JOSE SERPA MONCADA	590
DUN 5: Usaquén Verbenal/Toberín	CENTRO DEMOCRATICO	LISTA CERRADA	4.844	CAMBIO RADICAL	PEDRO JULIAN LOPEZ SIERRA	1.693	MIRA	GLORIA STELLA DIAZ ORTIZ	1.456	CAMBIO RADICAL	JORGE LOZADA VALDERRAMA	945	CAMBIO RADICAL	ANDRES FELIPE VASQUEZ MEJIA	706
DUN 6: Usaquén_ Chapinero/Chicó	CENTRO DEMOCRATICO	LISTA CERRADA/1° Renglón DIEGO MOLANO APONTE	35.915	ASI	JUAN CARLOS FLOREZ ARCILA	7.145	CAMBIO RADICAL	RODRIGO LOZANO VILA	5.532	ALIANZA VERDE	DIEGO GUILLERMO LASERNA ARIAS	3.272	CAMBIO RADICAL	JOSE DAVID CASTELLANO S ORJUELA	3.192
DUN 7: Galerías_ Chapinero - Mártires	CENTRO DEMOCRATICO	LISTA CERRADA	14.107	UNION PATRIÓTICA	LISTA CERRADA	3.197	P.LIBERAL	HORACIO JOSE SERPA MONCADA	2.992	ASI	JUAN CARLOS FLOREZ ARCILA	2.501	PROGRESISTAS	HOLLMAN FELIPE MORRIS RINCON	1.763
DUN 8: Pardo Rubio_ Santa Fe_ Candelaria	CENTRO DEMOCRATICO	LISTA CERRADA	9.128	UNION PATRIÓTICA	LISTA CERRADA	2.462	P. CONSERVADOR	GLORIA ELSY DIAZ MARTINEZ	1.557	ASI	JUAN CARLOS FLOREZ ARCILA	1.516	P.LIBERAL	HORACIO JOSE SERPA MONCADA	1.468
DUN 9: San Cristóbal / San Blas_ 20 de Julio	CENTRO DEMOCRATICO	LISTA CERRADA	5.701	CAMBIO RADICAL	JOSE IGNACIO GUTIERREZ BOLIVAR	1.862	P. DE LA U	JOSE ANGEL ESPELETA GUERRERO	1.757	PARTIDO LIBERAL	HORACIO JOSE SERPA MONCADA	1.411	MOVIMIENTO MIRA	GLORIA STELLA DIAZ ORTIZ	1.359
DUN 10: Ciudad Usme_ Los Libertadores_ Sumapaz	CENTRO DEMOCRATICO	LISTA CERRADA	3.961	P. CONSERVADOR	FERNANDO VASQUEZ BUSTOS	1.519	P. DE LA U	NELLY PATRICIA MOSQUERA MURCIA	1.188	P.LIBERAL	HORACIO JOSE SERPA MONCADA	788	ALIANZA VERDE	SELMA BEATRIZ ASPRILLA CORONADO	782





Al Partido del Centro Democrático, que se presentó con **lista cerrada**, se asignaron 3 DUN's, en donde la lista obtuvo la votación más alta.

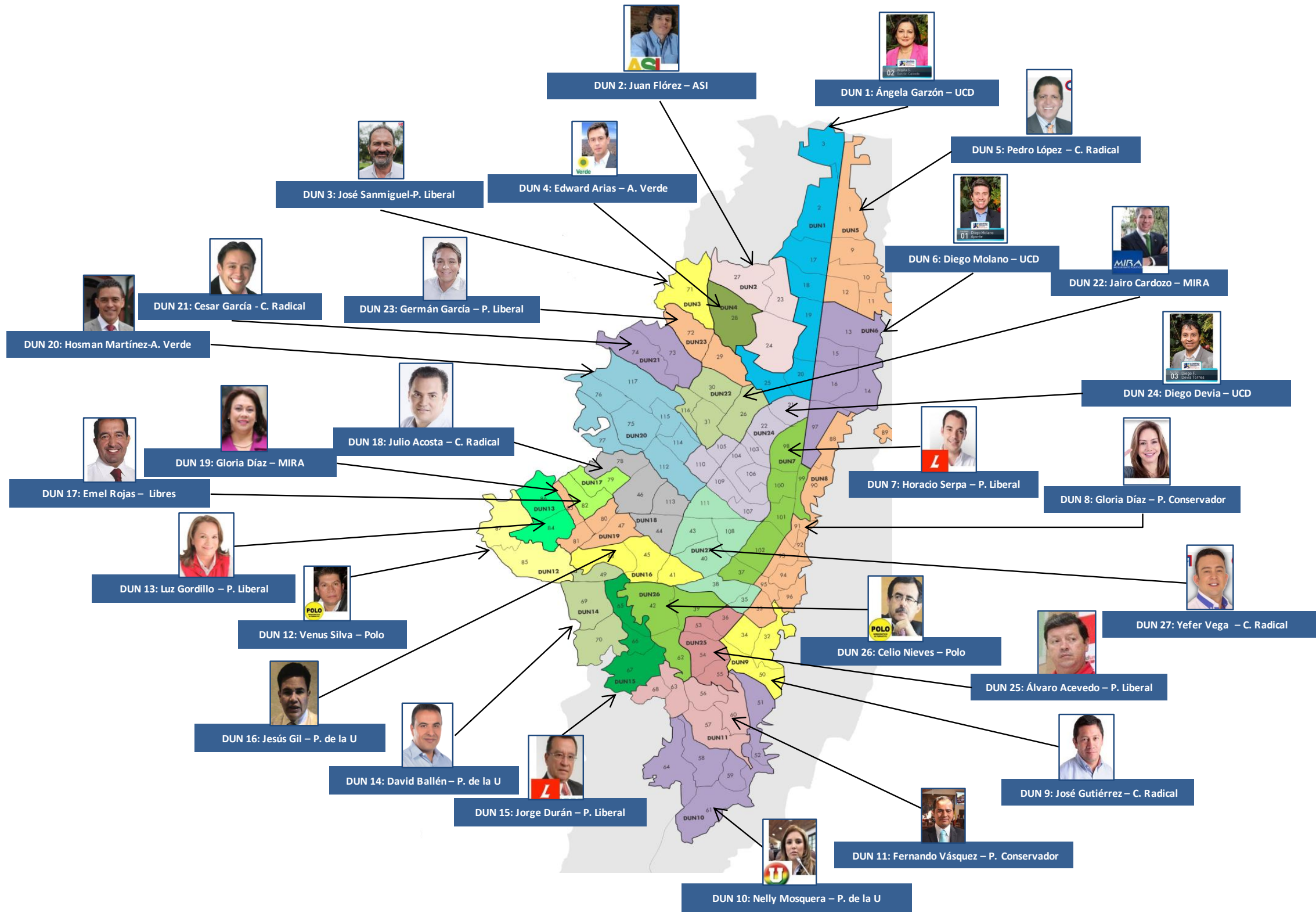

Distrito (DUN)	Mayor Votación			2 Mayor Votación			3 Mayor Votación			4 Mayor Votación			5 Mayor Votación					
	Partido	Nombre Candidato	Votos	Partido	Nombre Candidato	Votos	3ra Mayor Votación	Nombre Candidato	Votos	4ta Mayor Votación	Nombre Candidato	Votos	5ta Mayor Votación	Nombre Candidato	Votos			
DUN 11: Usme/Comuneros_ Gran Yomasa / Ciudad Bolívar_ El Tesoro	CENTRO DEMOCRATICO	LISTA CERRADA	5.759	P. CONSERVADOR	FERNANDO VASQUEZ BUSTOS	3.042	POLO DEMOCRÁTICO	NELSON GILBERTO VELASCO RUGE	2.168	ALIANZA VERDE	SELMA BEATRIZ ASPRILLA CORONADO	1.622	P.LIBERAL	GERMAN AUGUSTO GARCIA MAYA	1.440			
DUN 12: Bosa Central	CENTRO DEMOCRATICO	LISTA CERRADA	7.815	POLO DEMOCRÁTICO	VENUS ALBEIRO SILVA GOMEZ	4.725	MIRA	GLORIA STELLA DIAZ ORTIZ	2.389	P.LIBERAL	GERMAN AUGUSTO GARCIA MAYA	1.705	CAMBIO RADICAL	JULIO CESAR ACOSTA ACOSTA	1.228			
DUN 13: Bosa Occidental	CENTRO DEMOCRATICO	LISTA CERRADA	5.597	MOMIENTO MIRA	GLORIA STELLA DIAZ ORTIZ	1.439	P.LIBERAL	VENUS ALBEIRO SILVA GOMEZ	973	P. DE LA U	NELLY PATRICIA MOSQUERA MURCIA	937	P.LIBERAL	LUZ MARINA GORDILLO SALINAS	826			
DUN 14: Bosa Apogeo_ Ciudad Bolívar/ Ismael Perdomo_ Jerusalem	CENTRO DEMOCRATICO	LISTA CERRADA	6.561	P. DE LA U	DAVID BALLEEN HERNANDEZ	2.651	MIRA	GLORIA STELLA DIAZ ORTIZ	1.365	UNION PATRIÓTICA	PARTIDO UNIÓN PATRIÓTICA	1.192	CAMBIO RADICAL	PEDRO JULIAN LOPEZ SIERRA	1.040			
DUN 15: Ciudad Bolívar/ Lucero_ Arbozadora_ San Francisco	CENTRO DEMOCRATICO	LISTA CERRADA	7.239	CAMBIO RADICAL	YEFER YESID VEGA BOBADILLA	1.431	MIRA	GLORIA STELLA DIAZ ORTIZ	1.247	P. DE LA U	DAVID BALLEEN HERNANDEZ	1.192	P.LIBERAL	JORGE DURAN SILVA	1.089			
DUN 16: Kennedy /Timiza_ Carvajal_ Puente Aranda/Muzú	CENTRO DEMOCRATICO	LISTA CERRADA	9.845	P. DE LA U	JESUS EDUARDO GIL YAYA	2.107	MOVIMIENTO MIRA	GLORIA STELLA DIAZ ORTIZ	1.738	UNION PATRIÓTICA	PARTIDO UNIÓN PATRIÓTICA	1.598	P.LIBERAL	HORACIO JOSE SERPA MONCADA	1.444			
DUN 17: Kennedy/ Patio Bonito	CENTRO DEMOCRATICO	LISTA CERRADA	5.388	MIRA	GLORIA STELLA DIAZ ORTIZ	1.563	UNION PATRIÓTICA	LISTA CERRADA	633	P.LIBERAL	HORACIO JOSE SERPA MONCADA	610	P.LIBERAL	LUZ MARINA GORDILLO SALINAS	542	LIBRES	ELMER ROJAS CASTILLO	542
DUN 18: Kennedy Américas_ Castilla_ Tintal Norte	CENTRO DEMOCRATICO	LISTA CERRADA	7.521	UNIÓN PATRIÓTICA	LISTA CERRADA	1.249	P.LIBERAL	HORACIO JOSE SERPA MONCADA	1.182	ASI	JUAN CARLOS FLOREZ ARCILA	1.068	P. DE LA U	JESUS EDUARDO GIL YAYA	1.002	CAMBIO RADICAL	JULIO CESAR ACOSTA ACOSTA	966
DUN 19: Kennedy Central /Gran Britalia_ Corabastos	CENTRO DEMOCRATICO	LISTA CERRADA	8.249	MIRA	GLORIA STELLA DIAZ ORTIZ	2.105	P.LIBERAL	HORACIO JOSE SERPA MONCADA	1.723	P. DE LA U	JESUS EDUARDO GIL YAYA	1.699	UNIÓN PATRIÓTICA	LISTA CERRADA	1.473			
DUN 20: Fontibón/ San Pablo_ Modelia	CENTRO DEMOCRATICO	LISTA CERRADA	10.504	ALIANZA VERDE	HOSMAN YAITH MARTINEZ MORENO	2.198	P.LIBERAL	HORACIO JOSE SERPA MONCADA	2.097	MIRA	JAIRO CARDOZO SALAZAR	1.823	CAMBIO RADICAL	YEFER YESID VEGA BOBADILLA	1.436			







Distrito (DUN)	Mayor Votación			2 Mayor Votación			3 Mayor Votación			4 Mayor Votación			5 Mayor Votación		
	Partido	Nombre Candidato	Votos	Partido	Nombre Candidato	Votos	3ra Mayor Votación	Nombre Candidato	Votos	4ta Mayor Votación	Nombre Candidato	Votos	5ta Mayor Votación	Nombre Candidato	Votos
DUN 21: Engativá / Garcés Navas	CENTRO DEMOCRATICO	LISTA CERRADA	6.817	CAMBIO RADICAL	CESAR ALFONSO GARCIA VARGAS	2.409	MIRA	JAIRO CARDOZO SALAZAR	1.249	CAMBIO RADICAL	JORGE LOZADA VALDERRAMA	1.002	UNION PATRIÓTICA	LISTA CERRADA	891
DUN 22: Engativá/ Boyacá Real_ Bolivia_ Sta. Cecilia	CENTRO DEMOCRATICO	LISTA CERRADA	11.746	CAMBIO RADICAL	CESAR ALFONSO GARCIA VARGAS	3.810	MIRA	JAIRO CARDOZO SALAZAR	2.864	P.LIBERAL	GERMAN AUGUSTO GARCIA MAYA	1.754	UNION PATRIÓTICA	LISTA CERRADA	1.738
DUN 23: Engativá/ Minuto de Dios_ Las Ferias	CENTRO DEMOCRATICO	LISTA CERRADA	7.874	CAMBIO RADICAL	CESAR ALFONSO GARCIA VARGAS	2.379	P.LIBERAL	GERMAN AUGUSTO GARCIA MAYA	1.953	P.CONSERVADOR	LUIS ALFREDO PINEDA PULGARIN	1.609	CAMBIO RADICAL	JORGE LOZADA VALDERRAMA	1.279
DUN 24: Teusaquillo_ Barrios Unidos	CENTRO DEMOCRATICO	LISTA CERRADA /3° Renglón DIEGO FERNANDO DEVIA	14.678	ASI	JUAN CARLOS FLOREZ ARCILA	3.081	UNION PATRIÓTICA	LISTA CERRADA	2.666	P.LIBERAL	HORACIO JOSE SERPA MONCADA	2.045	PROGRESISTAS	HOLLMAN FELIPE MORRIS RINCON	1.538
DUN 25: Rafael Uribe / Marruecos_ Diana Turbay	CENTRO DEMOCRATICO	LISTA CERRADA	6.782	P.LIBERAL	ALVARO ACEVEDO LEGUIZAMON	3.813	ALIANZA VERDE	JAIRO GOMEZ RAMOS	2.895	P.LIBERAL	GERMAN AUGUSTO GARCIA MAYA	1.195	MIRA	GLORIA STELLA DIAZ ORTIZ	1.095
DUN 26: Tunjuelito_ Rafael Uribe/Quiroga	CENTRO DEMOCRATICO	LISTA CERRADA	10.333	P.LIBERAL	HORACIO JOSE SERPA MONCADA	2.214	MIRA	GLORIA STELLA DIAZ ORTIZ	1.823	UNION PATRIÓTICA	LISTA CERRADA	1.668	POLO DEMOCRATICO	CELIO NIEVES HERRERA	1.310
DUN 27 : Antonio Nariño_ Puente Aranda	CENTRO DEMOCRATICO	LISTA CERRADA	12.314	P.LIBERAL	HORACIO JOSE SERPA MONCADA	2.761	UNION PATRIÓTICA	LISTA CERRADA	2.527	CAMBIO RADICAL	YEFER YESID VEGA BOBADILLA	1.942	MIRA	GLORIA STELLA DIAZ ORTIZ	1.873

Mapa distritos electorales – Ganadores en DUN Concejo de Bogotá



DUN	PARTIDO	CANDIDATO		VOTOS CANDIDATO EN DUN	VOTOS TOTALES CANDIDATO	% VOTOS CANDIDATO/ VOTOS TOTALES CANDIDATO
DUN 1: Suba_ El Prado/ Britalia	CENTRO DEMOCRATICO	LISTA CERRADA/ 2° reglón ANGELA SOFIA GARZON		19.234	271.828	7%
DUN 2: Suba_ Niza/ Casablanca	ASI	JUAN CARLOS FLOREZ ARCILA		2.331	33.014	7%
DUN 3: Suba_ Tibabuyes	P.LIBERAL	JOSE YAMID SANMIGUEL		1.542	3.861	40%
DUN 4: Suba_ El Rincón	ALIANZA VERDE	EDWARD ANIBAL ARIAS RUBIO		961	14.708	7%
DUN 5: Usaquén Verbenal/Toberín	CAMBIO RADICAL	PEDRO JULIAN LOPEZ SIERRA		1.693	16.163	10%
DUN 6: Usaquén_ Chapinero/Chicó	CENTRO DEMOCRATICO	LISTA CERRADA/1° Renglón DIEGO MOLANO APONTE		35.915	271.828	13%

DUN	PARTIDO	CANDIDATO		VOTOS CANDIDATO EN DUN	VOTOS TOTALES CANDIDATO	% VOTOS CANDIDATO/ VOTOS TOTALES CANDIDATO
DUN 7: Galerías_ Chapinero - Mártires	P.LIBERAL	HORACIO JOSE SERPA MONCADA		2.992	36.942	8%
DUN 8: Pardo Rubio_ Santa Fe_ Candelaria	P. CONSERVADOR	GLORIA ELSY DIAZ MARTINEZ		1.557	11.659	13%
DUN 9: San Cristóbal / San Blas_ 20 de Julio	CAMBIO RADICAL	JOSE IGNACIO GUTIERREZ BOLIVAR		1.862	6.119	30%
DUN 10: Ciudad Usme_ Los Libertadores_ Sumapaz	P. DE LA U	NELLY PATRICIA MOSQUERA MURCIA		1.188	21.186	6%
DUN 11: Usme/ Comuneros_ Gran Yomasa / Ciudad Bolívar_ El Tesoro	P. CONSERVADOR	FERNANDO VASQUEZ BUSTOS		3.042	11.102	27%
DUN 12: Bosa Central	POLO DEMOCRÁTICO	VENUS ALBEIRO SILVA GOMEZ		4.725	11.548	41%

DUN	PARTIDO	CANDIDATO		VOTOS CANDIDATO EN DUN	VOTOS TOTALES CANDIDATO	% VOTOS CANDIDATO/ VOTOS TOTALES CANDIDATO
DUN 13: Bosa Occidental	P.LIBERAL	LUZMARINA GORDILLO SALINAS		826	16.771	5%
DUN 14: Bosa Apogeo _Ciudad Bolívar/ Ismael Perdomo_Jerusalen	P. DE LA U	DAVID BALLEEN HERNANDEZ		2.651	13.999	19%
DUN 15: Ciudad Bolívar/ Lucero_Arborizadora_San Francisco	P.LIBERAL	JORGE DURAN SILVA		1.089	12.407	9%
DUN 16: Kennedy /Timiza_Carvajal _ Puente Aranda/Muzú	P. DE LA U	JESUS EDUARDO GIL YAYA		2.107	12.953	16%
DUN 17: Kennedy/ Patio Bonito	LIBRES	EMEL ROJAS CASTILLO		542	8.509	6%
DUN 18: Kennedy Américas _Castilla_Tintal Norte	CAMBIO RADICAL	JULIO CESAR ACOSTA ACOSTA		966	21.799	4%

DUN	PARTIDO	CANDIDATO		VOTOS CANDIDATO EN DUN	VOTOS TOTALES CANDIDATO	% VOTOS CANDIDATO/ VOTOS TOTALES CANDIDATO
DUN 19: Kennedy Central /Gran Britalia_Corabastos	MIRA	GLORIA STELLA DIAZ ORTIZ		2.105	33.845	6%
DUN 20: Fontibón/ San Pablo_Modelia	ALIANZA VERDE	HOSMAN YAITH MARTINEZ MORENO		2.198	15.216	14%
DUN 21: Engativá / Garcés Navas	CAMBIO RADICAL	CESAR ALFONSO GARCIA VARGAS		2.409	23.507	10%
DUN 22: Engativá/ Boyacá Real_ Sta. Cecilia_Las Ferias	MIRA	JAIRO CARDOZO SALAZAR		2.864	11.310	25%
DUN 23: Engativá/ Minuto de Dios_ Bolivia	P.LIBERAL	GERMAN AUGUSTO GARCIA MAYA		1.953	25.447	8%
DUN 24: Teusaquillo_ Barrios Unidos	CENTRO DEMOCRATICO	LISTA CERRADA /3° Renglón DIEGO FERNANDO DEVIA		14.678	271.828	5%

DUN	PARTIDO	CANDIDATO		VOTOS CANDIDATO EN DUN	VOTOS TOTALES CANDIDATO	% VOTOS CANDIDATO/ VOTOS TOTALES CANDIDATO
DUN 25: Rafael Uribe / Marruecos_ Diana Turbay	P.LIBERAL	ALVARO ACEVEDO LEGUIZAMON		3.813	9.639	40%
DUN 26: Tunjuelito_ Rafael Uribe/Quiroga	POLO DEMOCRATICO	CELIO NIEVES HERRERA		1.310	19.737	7%
DUN 27 : Antonio Nariño_ Puente Aranda	CAMBIO RADICAL	YEFER YESID VEGA BOBADILLA		1.942	23.914	8%

CAMBIO RADICAL



JORGE LOZADA



DAVID CASTELLANOS



ROBERTO HINESTROSA



FELIPE GRILLO

ALIANZA VERDE



JORGE TORRES

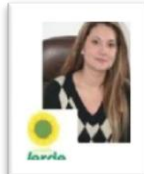

MA CLARA NAME



ANTONIO SANGUINO

PARTIDO LIBERAL

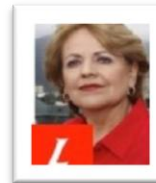

VICTORIA VARGAS



ARMANDO GUTIÉRREZ



ANGELO GRAVIER

MOVIMIENTO MIRA

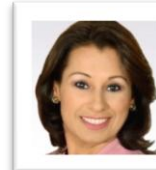

OLGA RUBIO

POLO DEMOCRÁTICO



MANUEL SARMIENTO



NELSON CASTRO

CENTRO DEMOCRÁTICO



DANIEL PALACIOS



ANDRÉS FORERO

PARTIDO DE LA U

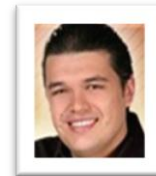

RICARDO CORREA

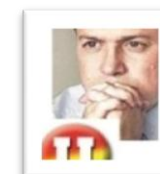

RUBÉN TORRADO

PARTIDO CONSERVADOR



ROGER CARRILLO

¡El Círculo Virtuoso !

