

Durante la práctica

Centro de Cómputo

Todas las áreas de las salas estarán señalizadas. Antes de iniciar, revisa las medidas de bioseguridad. Las instrucciones particulares serán orientadas en conjunto con el profesor a cargo de la asignatura.

1

Si se presenta alguna falla en los equipos, **avisa al personal técnico de la Universidad**, único autorizado para dar soporte.



2

Ubícate en el lugar señalado.



3

Verifica el estado del equipo.



4

No te movilices durante la práctica.



5

Sigue las instrucciones del profesor.



6

Los estudiantes, profesores y técnicos **deben usar en todo momento sus elementos de protección personal.**

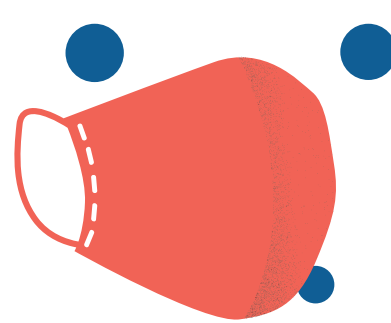

7

Los elementos de protección personal son de **uso individual e intransferibles.**



8

El profesor deberá **monitorear la práctica durante el tiempo que dure la misma.**



9

La práctica inicia y termina en la **hora establecida** en la solicitud.

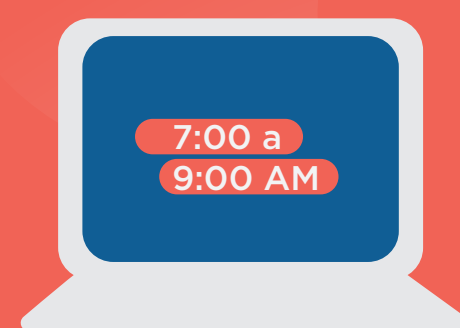

10

No excedas la **capacidad máxima de personas permitida** por la Universidad dentro de la sala.



CUIDAMOS
— DE TI,
CUIDEMOS
DE TODOS.

Más información:

bienestar.ssaludlaboral@utadeo.edu.co
servicios.asistenciales@utadeo.edu.co