

CONMUTADOR
(1) 4227600

LÍNEA GRATIS
018000 510051

BOGOTÁ, CALLE 25D BIS No. 102A 63
OFICINA CENTRO BOGOTÁ: (1) 4227600 EXT: 1402, 1404, 1204 /// FAX BOGOTÁ: (1) 2814481

OFICINAS REGIONALES: ARMENIA: (6)7468909 - BARRANQUILLA: (5)3161870 - BUCARAMANGA: (7)6910190 - CALI: (2)3690750 - CARTAGENA: (5)6429400 - GIRARDOT: (1)8310404
IBAGUE: (8)2612062 - MANIZALES (6)8720900 - MEDELLIN: (4)2040040 - NEIVA: (8)8662438 - PEREIRA: (6)3470350 - TUNJA: (8)7404015

asuntoslegales.com.co /// edictos@larepublica.com.co

@asulegalesLR



09-10.03.2019

FIN DE SEMANA

¿Qué leer?



GESTIÓN

CÓMO HACER BIEN LAS COSAS

PUNTOS CLAVE:

•La obra que sistematizó la productividad empresarial sigue siendo un clásico.

LO QUE USTED APRENDERÁ:

•¿Cómo manejar las tres funciones de liderazgo relacionadas con el pensamiento estratégico y el enfoque en el equipo?

BERRET-KOEHLER
LAURA STACK
PÁGS. 256

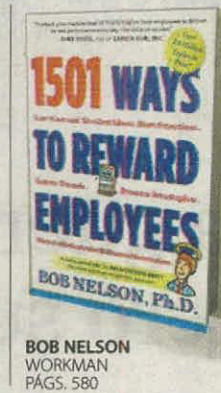

LABORAL

LAS FORMAS DE RECOMPENSAR

PUNTOS CLAVE:

•Este manual muestra las maneras adecuadas e inadecuadas de recompensar a los empleados que tienen alto desempeño.

LO QUE USTED APRENDERÁ:

•¿Por qué es importante otorgar reconocimiento a sus empleados?

BOB NELSON
WORKMAN
PÁGS. 580

CULTURA

AJEDREZ, NO DAMAS

PUNTOS CLAVE:

•La mayoría de las empresas de nueva creación son pequeñas y fáciles de manejar. Las compañías requieren un mínimo de delegación; sus líderes pueden manejar la mayoría de las tareas más importantes. Mientras estas firmas sean nuevas, pueden hacer movimientos operacionales simples.

LO QUE USTED APRENDERÁ:

•¿Por qué los líderes deben adoptar una actitud mental estratégica de jugador de ajedrez y no de damas?

MARK MILLER
BERRET-KOEHLER
PÁGS. 144

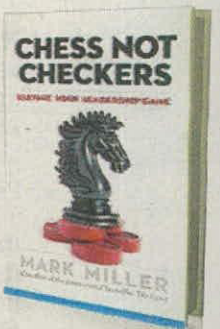

CONOCER EL PATRIMONIO PARA GESTIONAR SALVAGUARDIA

Cubiertas en la arquitectura colonial de Cartagena

FRANCISCO ANGULO
U. JORGE TADEO LOZANO
PÁGS. 241

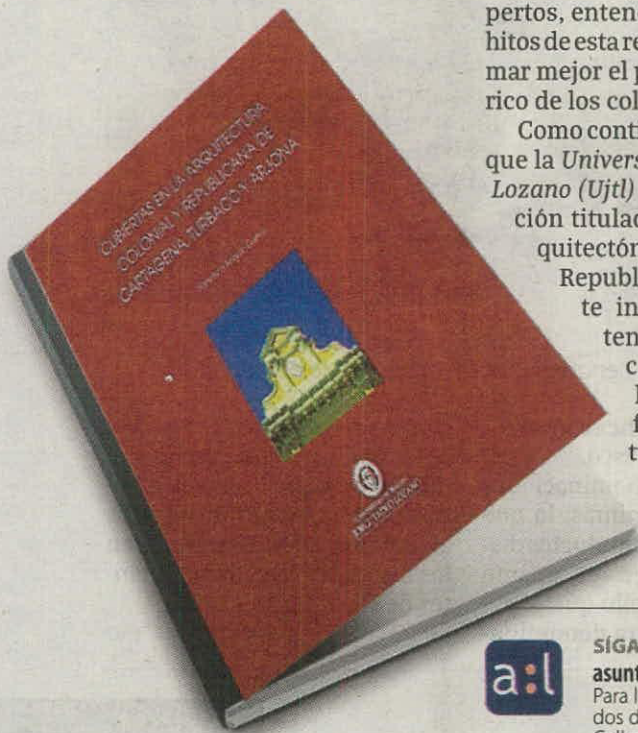

BOGOTÁ. El Caribe colombiano es un importante eje cultural de nuestra nación y resulta de gran importancia, según indican expertos, entender y conocer los hitos de esta región para conformar mejor el patrimonio histórico de los colombianos.

Como continuación del libro que la Universidad Jorge Tadeo Lozano (Ujtl) publicó una edición titulada Tipologías Arquitectónicas Coloniales y Republicanas, la presente investigación pretende ahondar en el conocimiento de las características formales, estructurales y materiales de las cubiertas coloniales y republicanas

que se encuentran en la ciudad de Cartagena de Indias y en las poblaciones circunvecinas de Turbaco y Arjona.

Esta obra tiene sello *Uniteo*. Nos habla de una especialidad de esta alma máter, el diseño. En este caso, a través de la interpretación arquitectónica de la que fuera catalogada por la revista *Vogue* en 2016 como el más reciente destino de lujo en Latinoamérica.

Por supuesto que la importancia de Cartagena y sus municipios aledaños, no radica solo en si son o no destinos de lujo, sino en que vale la pena conocer sus dinámicas, por el valor cultural que encierran, de lo que se desprende su interés turístico y de preservación.

Francisco Angulo es el autor. El arquitecto lleva toda una vida en la *Tadeo* y cubre cátedras sobre patrimonio sostenible.



SÍGANOS EN:
asuntoslegales.com.co
Para leer sobre los resultados de la última encuesta Gallup Poll.

ALEXIS DAVID POSSO
@Adavidpm98
#Arquitectura

EDUCACIÓN

EL ARTE DE ANTICIPARSE

PUNTOS CLAVE:

•¿Cómo desarrollar sus capacidades visionarias teniendo una mente abierta, usando su imaginación?

LO QUE USTED APRENDERÁ:

•¿Qué involucran los cuatro niveles de "anticipación al futuro"?



ROB-JAN DE JONG
AMACOM
PÁGS. 288

CULTURA

LAS CLAVES DEL CAMBIO

PUNTOS CLAVE:

•Las organizaciones cambian cuando la gente cambia y las personas se transforman por razones emocionales.

LO QUE USTED APRENDERÁ:

•¿Cómo utilizar los ocho pasos para lograr cambios exitosos en la organización?



COHEN KOTTER
DEUSTO
PÁGS. 208

GESTIÓN

LA HORMIGA Y EL ELEFANTE

PUNTOS CLAVE:

•El ex deportista olímpico Vince Poscente presenta una parábola corta y entretenida con las metáforas de una pequeña hormiga decidida, que representa a su mente consciente, y un elefante impulsado por hábitos, que representa a su mente subconsciente.

LO QUE USTED APRENDERÁ:

•¿Cómo triunfar con un plan de acción de cinco pasos a través de una visión clara, el compromiso, la consistencia, la seguridad y el control?

VINCE POSCENTE
BE INVINCIBLE
PÁGS. 128

